

NERI



The restorations we are going to show refer to many Italian cities, brought together by the proximity to the Adriatic sea. It's interesting to observe the concentration of these places, that have preserved and protected their heritage of original cast iron lamp posts. Over the years, Neri restored all the posts, which were often similar, of the following cities: Cesenatico, Pesaro, Fano, Senigallia, Ancona and Loreto.

I restauri che illustriamo in queste pagine si riferiscono a diverse città italiane unite fra loro dalla vicinanza al mare Adriatico. È interessante la concentrazione di questi luoghi, che hanno conservato e salvato il loro patrimonio di lampioni in ghisa originali. Neri, negli anni, ha realizzato il restauro di tutti i pali di queste città spesso simili fra loro: Cesenatico, Pesaro, Fano, Senigallia, Ancona e Loreto.



Cesenatico

Cesenatico is proud of its excellent canal harbour, built in the 16th century from an original project by Leonardo da Vinci. Today, Cesenatico is a known vacation destination, with its wide beaches and beach resorts, that are true recreation areas and the economic engine of the city.

Cesenatico vanta un pregevole porto canale realizzato nel 1500 su un progetto originale di Leonardo da Vinci. Oggi Cesenatico è un luogo rinomato di villeggiatura, con le grandi spiagge e gli stabilimenti balneari, veri e propri centri di ricreazione estiva e motore economico della città.



The posts located in the huge square in front of the Grand Hotel were the symbol of urban development of the twenties, when the Adriatic Coast lived the city-planning revolution, with its big Art Nouveau-style seaside promenades being built.

I pali collocati nella grande piazza di fronte al Grand Hotel sono stati il simbolo dello sviluppo urbano degli anni '20, quando la Riviera Adriatica ha vissuto la sua rivoluzione urbanistica con la costruzione dei grandi lungomare del periodo liberty.



Cesenatico - Grande Albergo - Viale Carducci



Cesenatico di notte - Diarziale Grand Hotel











NERI



Adriatic Coast (Italy) | Restoration of original cast iron posts







NERI



Adriatic Coast (Italy) | Restoration of original cast iron posts

Fano

Fano was an important Roman centre, which got its walls, that still largely exist today, from the emperor Augustus. The city overlooks the sea and is a tourist and holiday destination.

Fano fu un importante centro romano che l'imperatore Cesare Augusto dotò di mura di cinta, ancora oggi in gran parte esistenti. Città che si affaccia sul mare, è meta turistica e di villeggiatura.



In Piazza XX Settembre, four posts, identical to the ones in Cesenatico, were restored.

In Piazza XX Settembre sono stati restaurati quattro pali identici a quelli di Cesenatico.



Fano - Diarra XX Settembre



23 Fano . Piazza XX Settembre - Palazzo della Ragione (1299)

















Senigallia

It's one of the main tourist destinations of the Marche region, and tourists from all over Italy and Europe visit it every year, also thanks to the famous 'velvet beach'. Since 1997 Senigallia has been awarded with the Blue Flag, a certification by the FEE that beaches meet the standards of bathing water quality and environmental care.

È una delle principali località turistiche delle Marche e richiama visitatori da ogni parte d'Italia e d'Europa, anche grazie alla famosa spiaggia detta "di velluto". Dal 1997 Senigallia si fregia ininterrottamente della Bandiera Blu, il riconoscimento che la FEE rilascia alle località che garantiscono qualità delle acque di balneazione e attenzione alla gestione ambientale.



In Senigallia, Neri restored two four-light posts, located in Piazza Roma.

A Senigallia Neri ha restaurato due pali a quattro luci collocati in Piazza Roma.



Senigallia

G. Bertoni





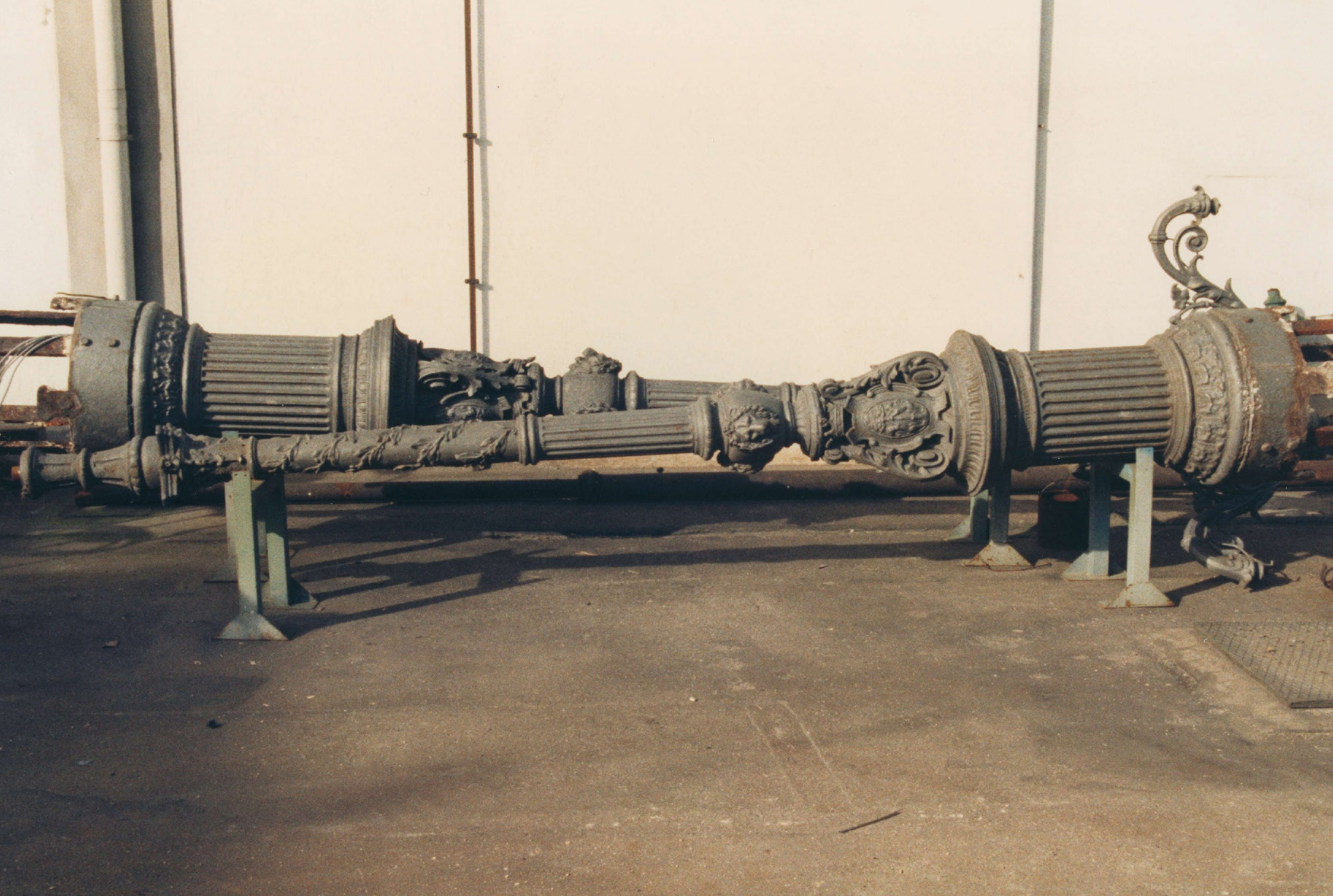



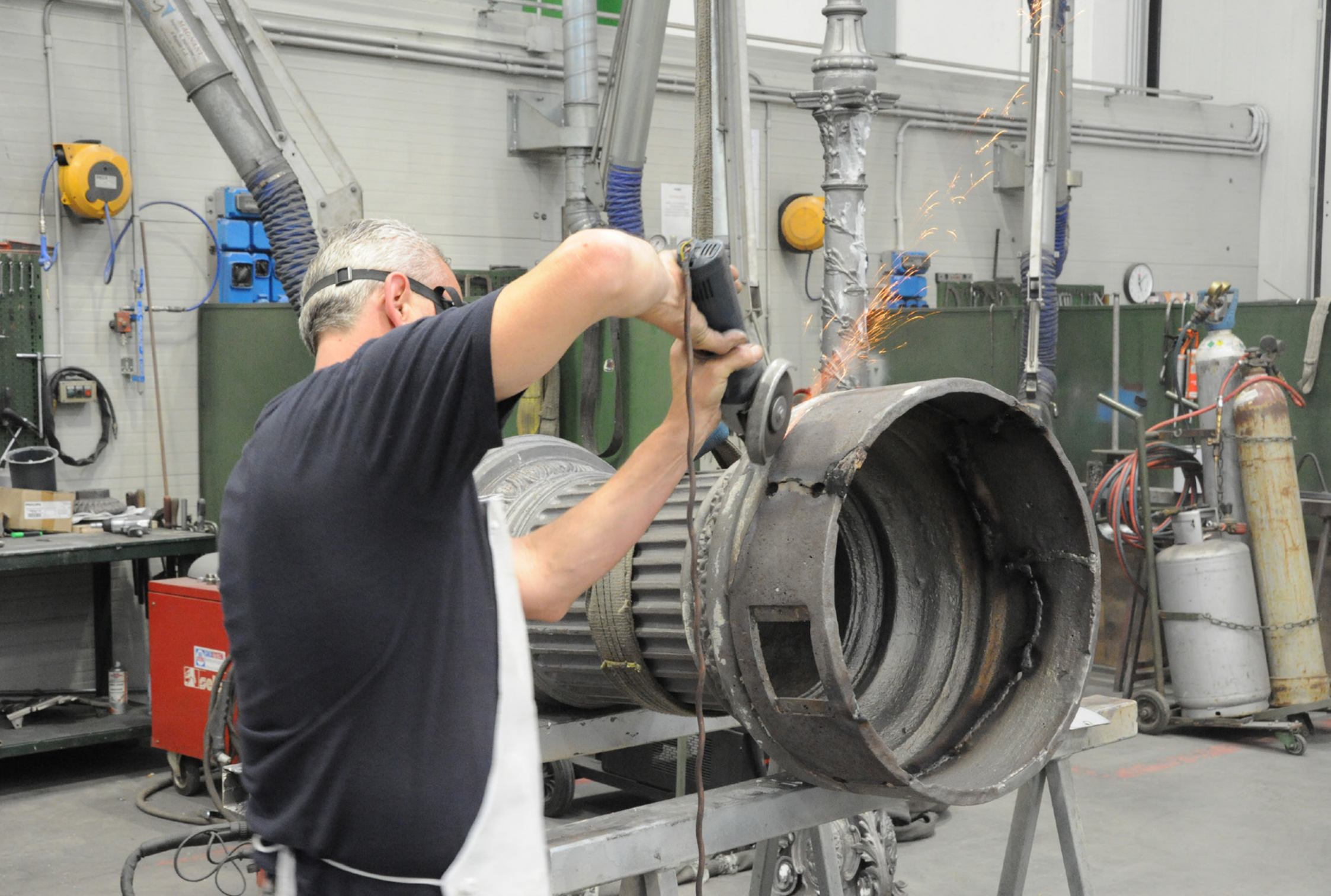







NERI



Adriatic Coast (Italy) | Restoration of original cast iron posts









Pesaro

Pesaro isn't just a seaside tourist destination but primarily an industrial city. The manufacturing industry represents the main production activity of the city. The furniture district is one of the most renowned local productive systems. The four posts that were restored in Pesaro are of the same type of the ones in Fano and Cesenatico.

Pesaro non è solo centro turistico, grazie alle sue spiagge, ma è soprattutto una città industriale. L'industria manifatturiera rappresenta la principale attività produttiva della città. In particolare il distretto del mobile è uno dei sistemi produttivi locali più rinomati. Anche i quattro pali restaurati a Pesaro sono della stessa tipologia di quelli di Fano e Cesenatico.



Pesaro - Palazzo del Governo.



Desaro - Palazzo del Governo





NERI



Adriatic Coast (Italy) | Restoration of original cast iron posts



















Ancona

Ancona overlooks the Adriatic Sea and has one of the most important ports in Italy. It is a city of art with many monuments, and it's one of the main economic centres of the region. The city of Ancona is situated on a promontory, formed by the northern slopes of mount Conero. This promontory originates the Gulf of Ancona, which has a natural harbour in the inner part.

Affacciata sul mare Adriatico, Ancona possiede uno dei maggiori porti italiani. Città d'arte ricca di monumenti è uno dei principali centri economici della regione. La città sorge su un promontorio formato dalle pendici settentrionali del monte Conero che dà origine al golfo di Ancona, nella cui parte più interna si trova il porto naturale.



In Ancona, the posts are different from the previous ones: they have a similar height but are of a different type.

Ad Ancona i pali di Piazza Cavour sono diversi dai precedenti: analoghi per altezza ma differenti per tipologia.



Ancona - Piazza Cavour.



Adriatic Coast (Italy) | Restoration of original cast iron posts



Adriatic Coast (Italy) | Restoration of original cast iron posts







NERI



Adriatic Coast (Italy) | Restoration of original cast iron posts

Loreto

Loreto developed around the well-known Basilica, which houses the famous relics of the Holy House of Nazaret where, according to the tradition, the Virgin Mary was born, and where she lived and received the Annunciation of the miraculous birth of Jesus.

Loreto si è sviluppata intorno alla nota Basilica che ospita la celebre reliquia della Santa Casa di Nazaret dove, secondo la tradizione, la Vergine Maria nacque e visse e dove ricevette l'annuncio della nascita miracolosa di Gesù.



The posts that were restored in Loreto are in the square in front of the Basilica. They are single posts, with zither, and they are long and elegant.

I pali restaurati a Loreto sono collocati nella piazza antistante la Basilica. Sono pali unici, con cetra, alti ed eleganti.



LORETO - BASILICA LAURETANA - PIAZZA DELLA MADONNA





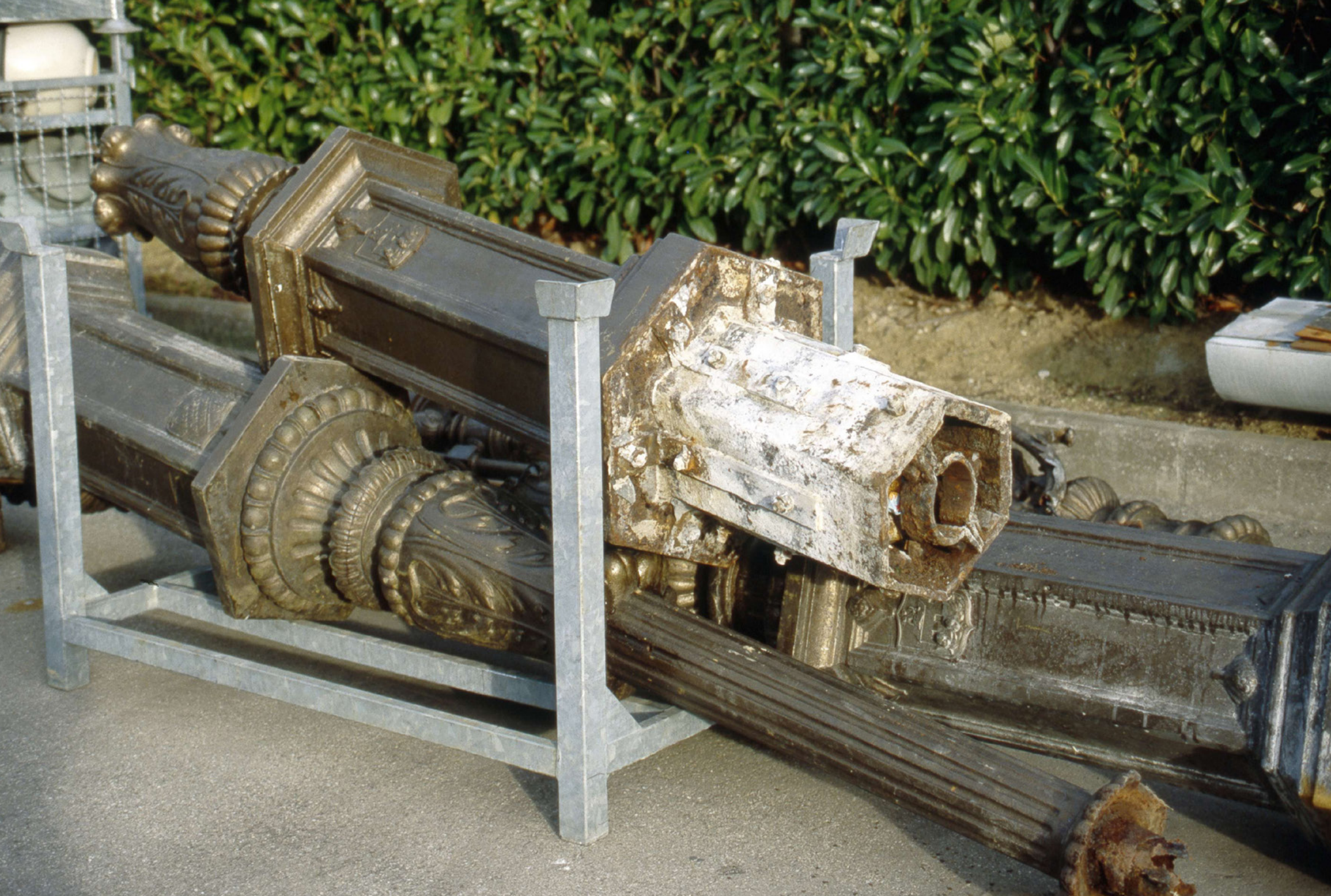



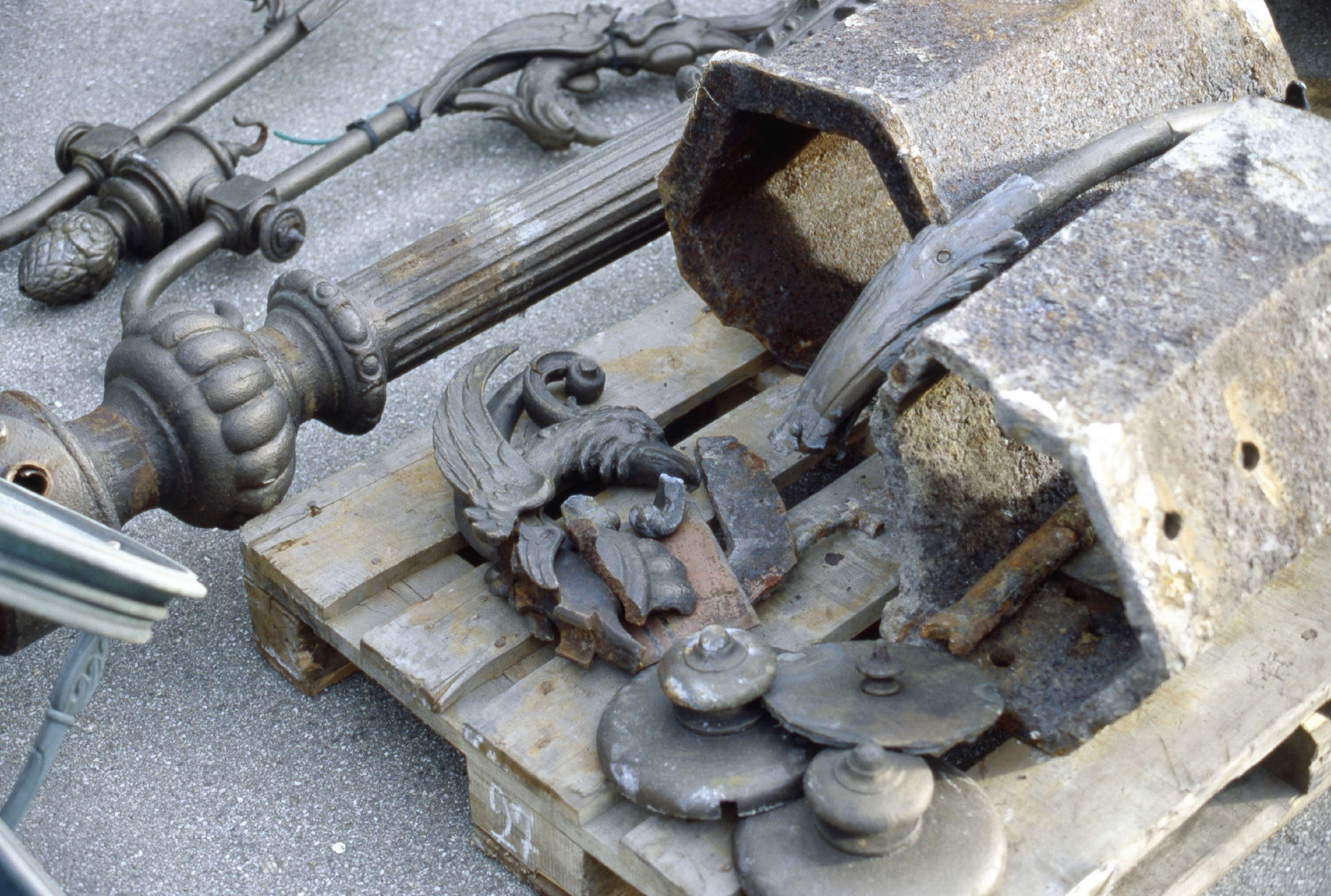









NERI



Adriatic Coast (Italy) | Restoration of original cast iron posts









NERI



Adriatic Coast (Italy) | Restoration of original cast iron posts



NERI



Adriatic Coast (Italy) | Restoration of original cast iron posts

















Thank you
Grazie